

Área	Área (m²)	Coordenadas (E, N)	Coordenadas (E, N)	Coordenadas (E, N)	Coordenadas (E, N)
PT-M-0001	10709,26	569.312.114	8.404.649.620	142547,031° S	44°21'25,075" W
PT-M-0002	4239,26	569.369	8.404.621.437	142547,945° S	44°21'21,336" W
PT-M-0003	3047,33	569.864.138	8.404.902.789	142538,765° S	44°21'13,342" W
PT-M-0004	3033,30	569.871.815	8.404.912.015	142538,465° S	44°21'13,087" W
PT-M-0005	26275,54	569.975.148	8.403.278.651	142528,474° S	44°21'02,881" W
PT-M-0006	28921,46	569.982.214	8.403.283.444	142525,349° S	44°21'03,524" W
PT-M-0007	22671,09	569.984.683	8.403.325.377	142524,891° S	44°21'08,017" W
PT-M-0008	21719,33	569.715.275	8.403.124.751	142531,537° S	44°21'11,687" W
PT-M-0009	22949,56	569.870.073	8.404.947.269	142537,307° S	44°21'18,468" W
PT-M-0010	22949,33	569.485.508	8.404.938.310	142537,819° S	44°21'18,773" W
PT-M-0011	22671,26	569.417.426	8.404.808.266	142541,827° S	44°21'20,571" W

DER - Departamento de Edificações e
Emissão de Rodagem de Minas Gerais
RNC-IME 812

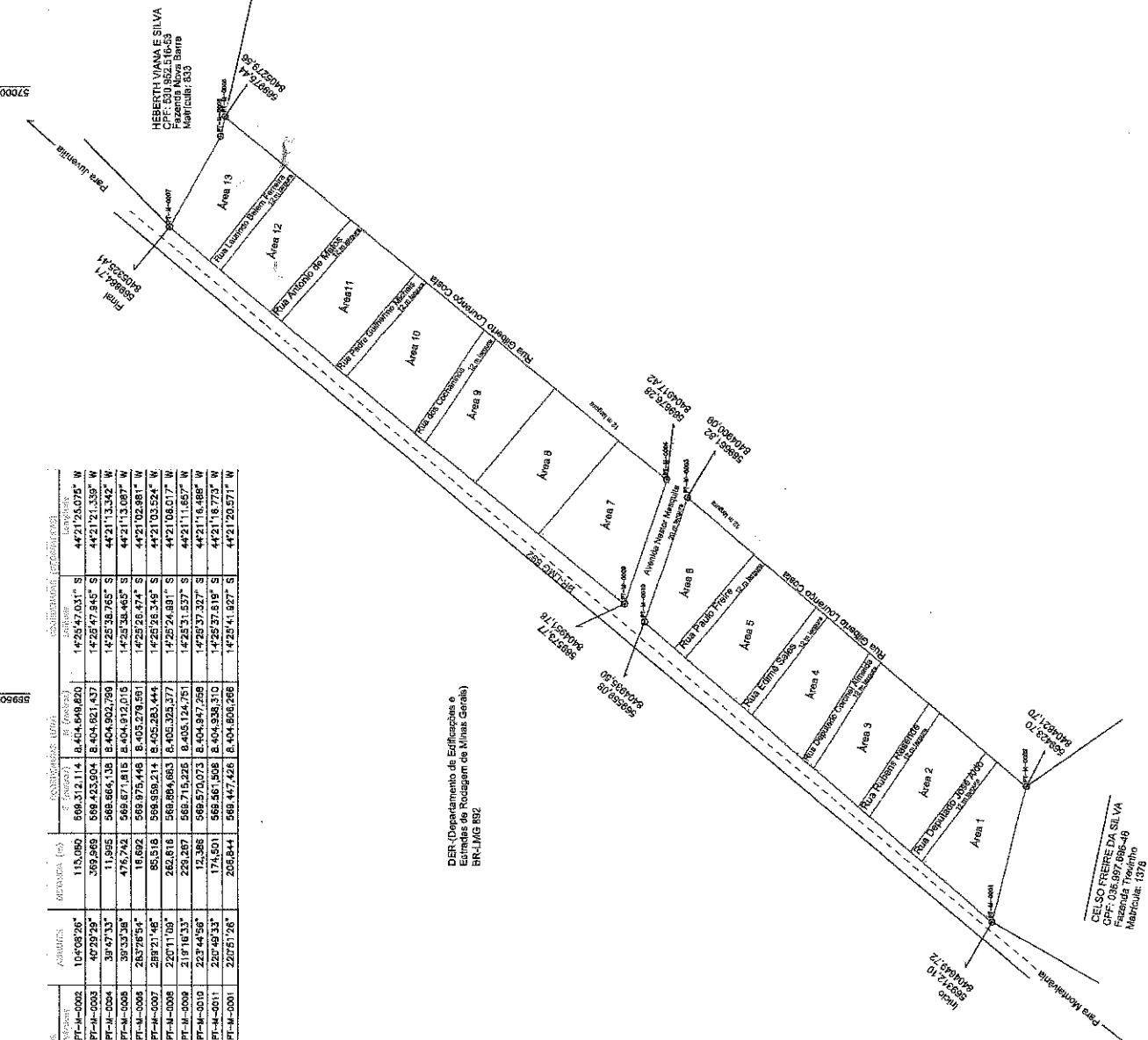

SITUAÇÕES CARTOGRAFICAS COMPLEMENTARES

PLANTA DE SITUAÇÃO

PROJEÇÃO: UTM
DATUM: SIRGAS 2011
ESCALA: 1:1000
DATA: 02/07/2017

CONDIÇÕES

CONDIÇÕES DE USO: ZONA DE PROTEÇÃO PERMANENTE
ZONA DE PROTEÇÃO PERMANENTE
ZONA DE PROTEÇÃO PERMANENTE
ZONA DE PROTEÇÃO PERMANENTE
ZONA DE PROTEÇÃO PERMANENTE
ZONA DE PROTEÇÃO PERMANENTE

PLANTA DO IMÓVEL GEORREFERENCIADO

FLUNICA

Imóvel: Chácara Gramaglia
Propriedade: Cássio Lourenço Costa e Outros
Município: Curitiba
Cidade: Paraisópolis
Estado (UF): RJ
Código Fone: 021
Código/Transmissão: 44-69
Data: 02/07/2017
Escala: 1:2.000

ÁREA E PERÍMETRO

Área: 69.256,00 m²
Perímetro (m): 1.001,07 m

ASSURABILIS

Cadastro Lourenço Costa e Outros

Área: 69.256,00 m²
Perímetro: 1.001,07 m
Código de Matrícula: 154.91.000/1
RGE: 154.91.000/1

CERTIFICAÇÃO

CARIMBO INCRÁ

570000

595000

570000

595000

8405000

8405000

Parcela	Área (m²)	Perímetro (m)	Coordenadas (Easting, Northing)	Ángulo (gr)	Área (m²)	Perímetro (m)	Coordenadas (Easting, Northing)	Ángulo (gr)
PT-M-001	10458,26	115,080	589.312,114	8404.840,620	14255,470,317	S	442125,075	W
PT-M-002	46729,29	388,989	589.425,904	8.404.821,437	14255,470,317	S	442125,075	W
PT-M-003	39473,33	11,995	589.664,138	8.404.802,788	14255,470,317	S	442125,075	W
PT-M-004	39473,33	478,742	589.671,818	8.404.812,016	14255,470,317	S	442125,075	W
PT-M-005	28378,94	18,892	589.973,248	8.405,278,291	14255,470,317	S	442125,075	W
PT-M-006	28378,94	883,518	589.980,214	8.405,283,444	14255,470,317	S	442125,075	W
PT-M-007	28378,94	282,818	589.984,883	8.405,323,377	14255,470,317	S	442125,075	W
PT-M-008	22071,08	12,388	589.570,073	8.404.847,288	14255,470,317	S	442125,075	W
PT-M-009	22071,08	174,501	589.561,508	8.404.838,310	14255,470,317	S	442125,075	W
PT-M-010	22071,08	220,814	589.417,428	8.404.808,286	14255,470,317	S	442125,075	W
PT-M-011	22071,08				14255,470,317	S	442125,075	W

DER (Desaparelamento de Edificações e Estaleiro de Rodagem de Milhas Gerais) BR-116/832

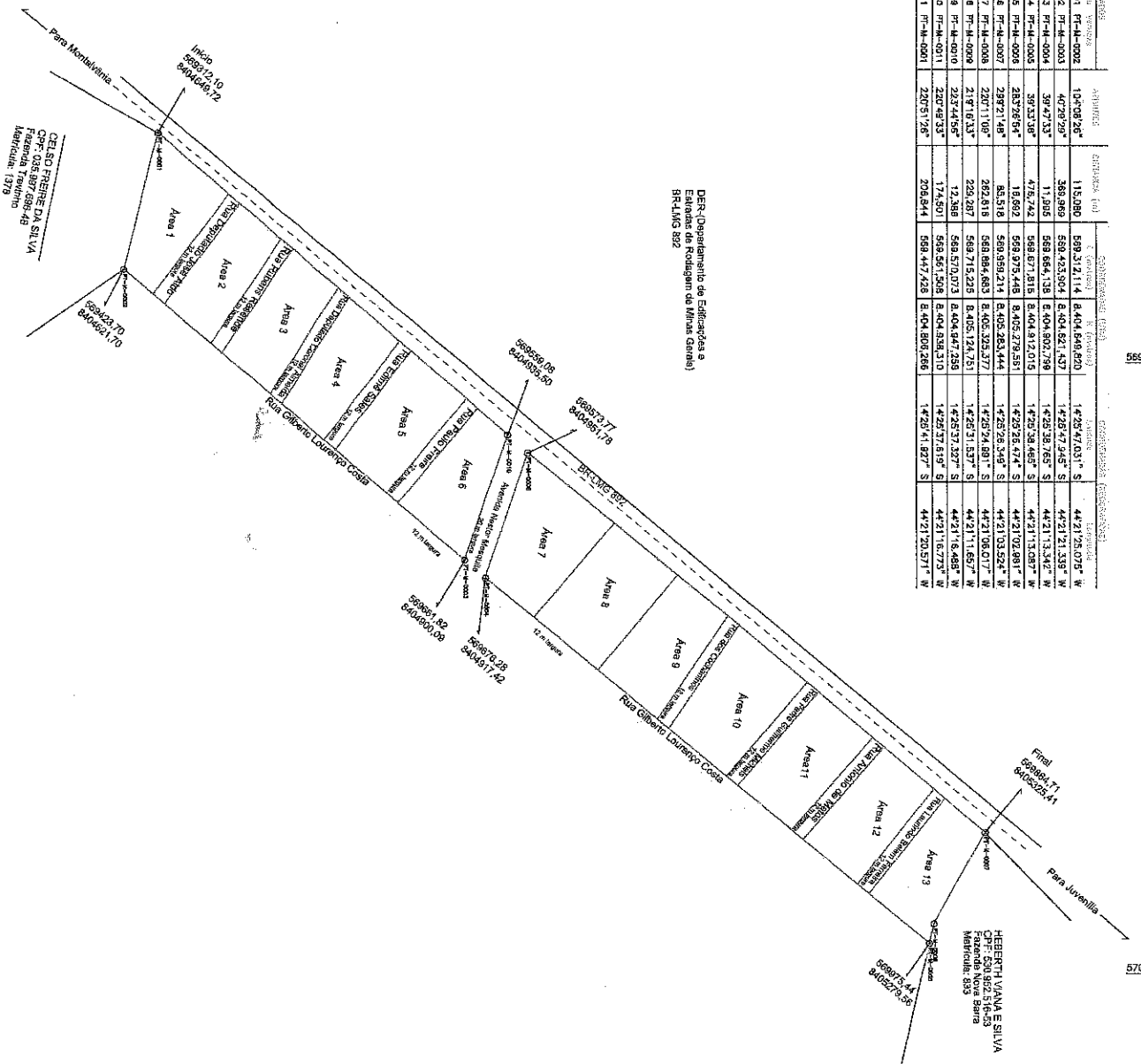

SITUAÇÕES CARTOGRAFICAS COMPLEMENTARES

PLANTA DO IMÓVEL GEORREFERENCIADO

FLUNDA

CONDIÇÕES

1. O presente mapa, elaborado em escala gráfica, representa a situação real do imóvel, com base em medições realizadas no terreno, e não em planta baixa ou projeto arquitetônico.

2. O presente mapa não representa a situação real do imóvel, com base em medições realizadas no terreno, e não em planta baixa ou projeto arquitetônico.

3. O presente mapa não representa a situação real do imóvel, com base em medições realizadas no terreno, e não em planta baixa ou projeto arquitetônico.

Área 1

Área: 80.289,00 m²

Perímetro: 1.551,37 m

ASSINATURAS

Elisandro Lourenço Coelho e Outros

DATA

12/2020

CERTIFICAÇÃO

CARIMBO INOXA