

MEMORIAL DESCRITIVO

Imóvel: Rua 2

Proprietário: Prefeitura Municipal de Montalvânia

Município: Montalvânia **Local:** Bairro Guarabira **UF:**MG

PERÍMETRO (m): 98 metros

A rua seguinte apresentada encontra-se sem denominação.



FOTO 1: SATÉLITE

Segue as informações:

Inicia-se a descrição desta rua no P4 de coordenadas $14^{\circ}25'44.52''S$ e $44^{\circ}21'44.73''O$, deste segue confrontando 98 metros até o P5 de coordenadas $14^{\circ}25'45.38''S$ e $44^{\circ}21'47.86''O$, com largura de 11,80 metros, totalizando 1.156,40 metros quadrados.

Montalvânia, 05/08/2024

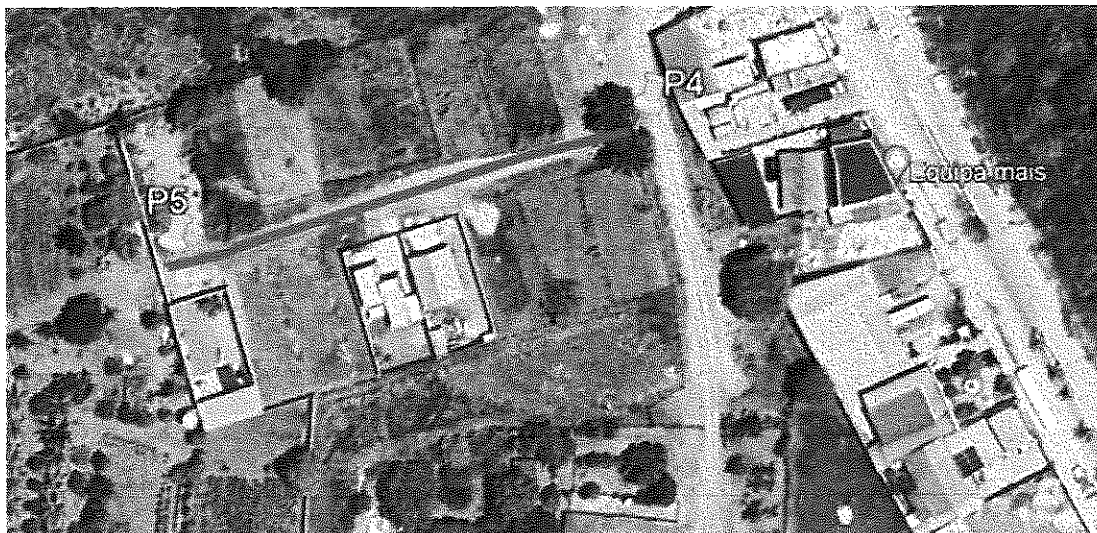
Felipe Matheus Lopes Dos Anjos

Engenheiro Civil - CREA MG 295973