

MEMORIAL DESCRITIVO

Imóvel: Rua Sem denominação

Proposta de Denominação: Rua Oliveira

Proprietário: Prefeitura Municipal de Montalvânia

Município: Montalvânia

Local: Comunidade De Canoas

UF:MG

PERÍMETRO (m): 300 metros

A Rua seguinte apresentada encontra-se sem denominação.



FOTO 1: SATÉLITE

Segue as informações:

Inicia-se a descrição desta Rua no P1 Oliveira de coordenadas $14^{\circ}25'43.42''S$ e $44^{\circ}21'55.45''O$, deste segue confrontando 300 metros até o P2 Oliveira de coordenadas $14^{\circ}29'40.58''S$ e $44^{\circ}22'6.05''O$ com largura de 4 metros, totalizando 1200 metros quadrados.

Montalvânia, 04/09/2024

Felipe Matheus Lopes Dos Anjos

Engenheiro Civil - CREA MG 295973

Imóvel: Rua Sem denominação

Proposta de Denominação: Rua Dona Leonida

Proprietário: Prefeitura Municipal de Montalvânia

Município: Montalvânia

Local: Comunidade De Canoas

UF:MG

PERÍMETRO (m): 180 metros

A Rua seguinte apresentada encontra-se sem denominação.



FOTO 1: SATÉLITE

Segue as informações:

Inicia-se a descrição desta Rua no P1 Dona Leonida de coordenadas $14^{\circ}28'39.96''S$ e $44^{\circ}21'50.95''O$, deste segue confrontando 180 metros até o P2 Dona Leonida de coordenadas $14^{\circ}28'40.92''S$ e $44^{\circ}21'45.71''O$ com largura de 4 metros, totalizando 720 metros quadrados.

Montalvânia, 04/09/2024

Felipe Matheus Lopes Dos Anjos

Engenheiro Civil - CREA MG 295973

Imóvel: Rua Sem denominação

Proposta de Denominação: Rua Marinho

Proprietário: Prefeitura Municipal de Montalvânia

Município: Montalvânia

Local: Comunidade De Canoas

UF:MG

PERÍMETRO (m): 600 metros

A Rua seguinte apresentada encontra-se sem denominação.



FOTO 1: SATÉLITE

Segue as informações:

Inicia-se a descrição desta Rua no **P1 Marinho** de coordenadas **14°28'38.43"S e 44°21'51.12"O**, deste segue confrontando 600 metros até o **P2 Marinho** de coordenadas **14°28'39.51"S e 44°22'4.71"O** com largura de 4 metros, totalizando **2400 metros quadrados**.

Montalvânia, 04/09/2024

Felipe Matheus Lopes Dos Anjos

Engenheiro Civil - CREA MG 295973

Imóvel: Rua Sem denominação

Proposta de Denominação: Rua Dona Ana Candia

Proprietário: Prefeitura Municipal de Montalvânia

Município: Montalvânia

Local: Comunidade De Canoas

UF:MG

PERÍMETRO (m): 200 metros

A Rua seguinte apresentada encontra-se sem denominação.



FOTO 1: SATÉLITE

Segue as informações:

Inicia-se a descrição desta Rua no P1 Dona Ana Candia de coordenadas $14^{\circ}28'2.81''S$ e $44^{\circ}22'4.88''O$, deste segue confrontando 200 metros até o P2 Dona Ana Candia de coordenadas $14^{\circ}28'4.20''S$ e $44^{\circ}21'59.42''O$ com largura de 4 metros, totalizando 800 metros quadrados.

Montalvânia, 04/09/2024

Felipe Matheus Lopes Dos Anjos

Engenheiro Civil - CREA MG 295973

Imóvel: Rua Sem denominação

Proposta de Denominação: Rua Das Mangueiras

Proprietário: Prefeitura Municipal de Montalvânia

Município: Montalvânia

Local: Comunidade De Canoas

UF:MG

PERÍMETRO (m): 250 metros

A Rua seguinte apresentada encontra-se sem denominação.



FOTO 1: SATÉLITE

Segue as informações:

Inicia-se a descrição desta Rua no P1 Rua Das Mangueiras de coordenadas $14^{\circ}28'4.76''S$ e $44^{\circ}22'6.28''O$, deste segue confrontando 250 metros até o P2 Rua Das Mangueiras de coordenadas $14^{\circ}28'4.20''S$ e $44^{\circ}21'59.42''O$ com largura de 4 metros, totalizando 1000 metros quadrados.

Montalvânia, 04/09/2024

Felipe Matheus Lopes Dos Anjos

Engenheiro Civil - CREA MG 295973

Imóvel: Rua Sem denominação

Proposta de Denominação: Rua Joaquim Tiago

Proprietário: Prefeitura Municipal de Montalvânia

Município: Montalvânia

Local: Comunidade De Canoas

UF:MG

PERÍMETRO (m): 220 metros

A Rua seguinte apresentada encontra-se sem denominação.



FOTO 1: SATÉLITE

Segue as informações:

Inicia-se a descrição desta Rua no P1 Joaquim Tiago de coordenadas $14^{\circ}28'0.07''S$ e $44^{\circ}22'5.87''O$, deste segue confrontando 220 metros até o P2 Joaquim Tiago de coordenadas $14^{\circ}28'1.39''S$ e $44^{\circ}21'58.30''O$ com largura de 4 metros, totalizando 880 metros quadrados.

Montalvânia, 04/09/2024

Felipe Matheus Lopes Dos Anjos

Engenheiro Civil - CREA MG 295973

Imóvel: Rua Sem denominação

Proposta de Denominação: Rua Geronimo

Proprietário: Prefeitura Municipal de Montalvânia

Município: Montalvânia **Local:** Comunidade De Canoas **UF:**MG

PERÍMETRO (m): 250 metros

A Rua seguinte apresentada encontra-se sem denominação.



FOTO 1: SATÉLITE

Segue as informações:

Inicia-se a descrição desta Rua no **P1 Geronimo** de coordenadas **14°27'54.87\"S** e **44°22'5.91\"O**, deste segue confrontando 250 metros até o **P2 Geronimo** de coordenadas **14°27'55.01\"S** e **44°21'59.60\"O** com largura de 4 metros, totalizando **1000 metros quadrados**.

Montalvânia, 04/09/2024

Felipe Matheus Lopes Dos Anjos

Engenheiro Civil - CREA MG 295973

Imóvel: Rua Sem denominação

Proposta de Denominação: Rua Dona Natalia

Proprietário: Prefeitura Municipal de Montalvânia

Município: Montalvânia

Local: Comunidade De Canoas

UF:MG

PERÍMETRO (m): 200 metros

A Rua seguinte apresentada encontra-se sem denominação.



FOTO 1: SATÉLITE

Segue as informações:

Inicia-se a descrição desta Rua no P1 Dona Natalia de coordenadas $14^{\circ}28'1.14''S$ e $44^{\circ}21'38.11''O$, deste segue confrontando 200 metros até o P2 Dona Natalia de coordenadas $14^{\circ}28'4.04''S$ e $44^{\circ}21'34.29''O$ com largura de 4 metros, totalizando 800 metros quadrados.

Montalvânia, 04/09/2024

Felipe Matheus Lopes Dos Anjos

Engenheiro Civil - CREA MG 295973

Imóvel: Rua Sem denominação

Proposta de Denominação: Rua São Pedro

Proprietário: Prefeitura Municipal de Montalvânia

Município: Montalvânia

Local: Comunidade De Canoas

UF:MG

PERÍMETRO (m): 350 metros

A Rua seguinte apresentada encontra-se sem denominação.



FOTO 1: SATÉLITE

Segue as informações:

Inicia-se a descrição desta Rua no **P1 São Pedro** de coordenadas **14°28'1.00\"S e 44°22'5.96\"O**, deste segue confrontando 350 metros até o **P2 São Pedro** de coordenadas **14°27'59.96\"S e 44°22'17.25\"O** com largura de 4 metros, totalizando **1400 metros quadrados**.

Montalvânia, 04/09/2024

Felipe Matheus Lopes Dos Anjos

Engenheiro Civil - CREA MG 295973

Imóvel: Rua Sem denominação

Proposta de Denominação: Rua Margarida Alves

Proprietário: Prefeitura Municipal de Montalvânia

Município: Montalvânia

Local: Comunidade De Canoas

UF:MG

PERÍMETRO (m): 200 metros

A Rua seguinte apresentada encontra-se sem denominação.



FOTO 1: SATÉLITE

Segue as informações:

Inicia-se a descrição desta Rua no P1 Margarida Alves de coordenadas $14^{\circ}27'45.75''S$ e $44^{\circ}21'30.26''O$, deste segue confrontando 200 metros até o P2 Margarida Alves de coordenadas $14^{\circ}27'46.32''S$ e $44^{\circ}21'36.54''O$ com largura de 4 metros, totalizando 800 metros quadrados.

Montalvânia, 04/09/2024

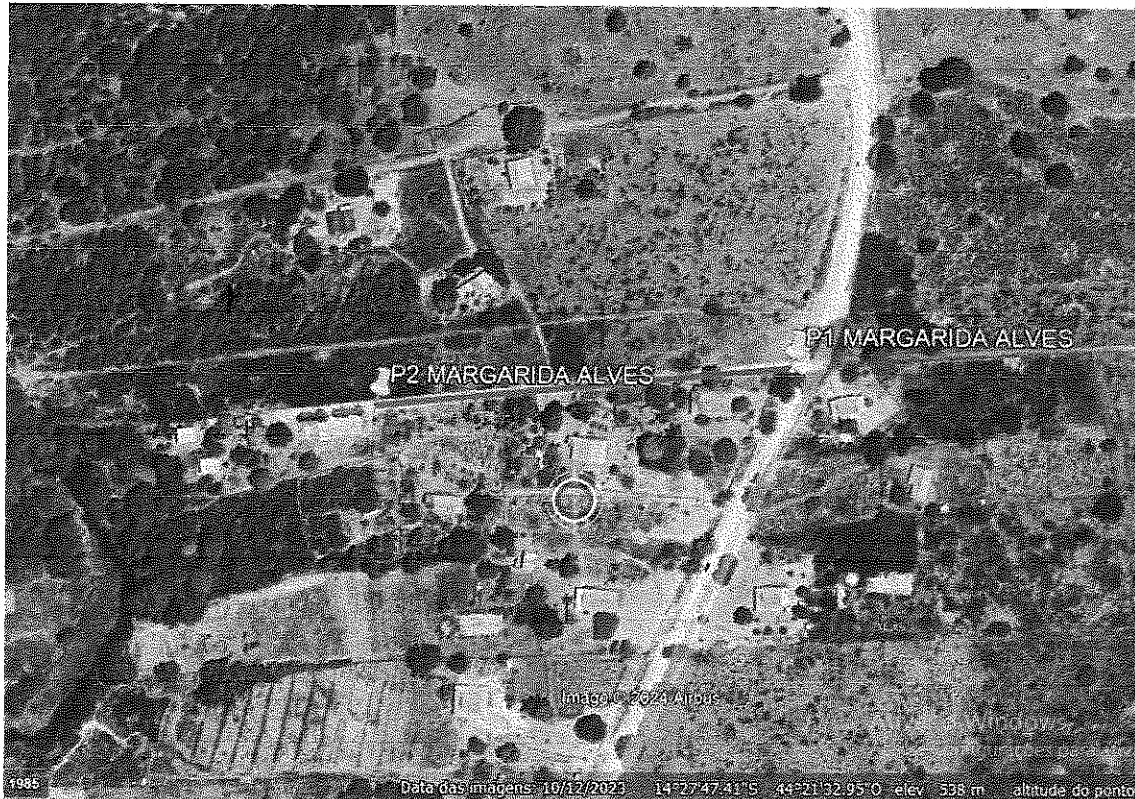
Felipe Matheus Lopes Dos Anjos

Engenheiro Civil - CREA MG 295973

Imóvel: Rua Sem denominação

Proposta de Denominação: Rua Antônio Pedro

Proprietário: Prefeitura Municipal de Montalvânia

Município: Montalvânia

Local: Comunidade De Canoas

UF:MG

PERÍMETRO (m): 200 metros

A Rua seguinte apresentada encontra-se sem denominação.



FOTO 1: SATÉLITE

Segue as informações:

Inicia-se a descrição desta Rua no P1 Antônio Pedro de coordenadas 14°27'41.57\"S e 44°21'29.52\"O, deste segue confrontando 200 metros até o P2 Antônio Pedro de coordenadas 14°27'42.60\"S e 44°21'35.60\"O com largura de 4 metros, totalizando 800 metros quadrados.

Montalvânia, 04/09/2024

Felipe Matheus Lopes Dos Anjos

Engenheiro Civil - CREA MG 295973

Imóvel: Rua Sem denominação

Proposta de Denominação: Rua América

Proprietário: Prefeitura Municipal de Montalvânia

Município: Montalvânia

Local: Comunidade De Canoas

UF:MG

PERÍMETRO (m): 500 metros

A Rua seguinte apresentada encontra-se sem denominação.



FOTO 1: SATÉLITE

Segue as informações:

Inicia-se a descrição desta Rua no **P1 América** de coordenadas **14°27'8.56\"S** e **44°21'41.55\"O**, deste segue confrontando 500 metros até o **P2 América** de coordenadas **14°27'4.83\"S** e **44°21'55.80\"O** com largura de 4 metros, totalizando **2000 metros quadrados**.

Montalvânia, 04/09/2024

Felipe Matheus Lopes Dos Anjos

Engenheiro Civil - CREA MG 295973

Imóvel: Rua Sem denominação

Proposta de Denominação: Rua Queiroz

Proprietário: Prefeitura Municipal de Montalvânia

Município: Montalvânia

Local: Comunidade De Canoas

UF:MG

PERÍMETRO (m): 250 metros

A Rua seguinte apresentada encontra-se sem denominação.



FOTO 1: SATÉLITE

Segue as informações:

Inicia-se a descrição desta Rua no P1 Queiroz de coordenadas $14^{\circ}26'51.36''S$ e $44^{\circ}21'41.59''O$, deste segue confrontando 250 metros até o P2 Queiroz de coordenadas $14^{\circ}26'51.90''S$ e $44^{\circ}21'49.56''O$ com largura de 4 metros, totalizando 1000 metros quadrados.

Montalvânia, 04/09/2024

Felipe Matheus Lopes Dos Anjos

Engenheiro Civil - CREA MG 295973

Imóvel: Rua Sem denominação

Proposta de Denominação: Rua Trindade

Proprietário: Prefeitura Municipal de Montalvânia

Município: Montalvânia

Local: Comunidade De Canoas

UF:MG

PERÍMETRO (m): 200 metros

A Rua seguinte apresentada encontra-se sem denominação.



FOTO 1: SATÉLITE

Segue as informações:

Inicia-se a descrição desta Rua no P1 Trindade de coordenadas 14°26'11.04"S e 44°21'41.24"O, deste segue confrontando 800 metros até o P2 Trindade de coordenadas 14°26'21.71"S e 44°21'57.43"O com largura de 6 metros, totalizando 4800 metros quadrados.

Montalvânia, 04/09/2024

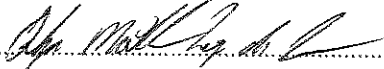

Felipe Matheus Lopes Dos Anjos

Engenheiro Civil - CREA MG 295973